

Indice : 03774X0066 Désignation : F Commune : wihr-au-val (68)

Date ouvrage : 31/12/1981

Lieu-dit : aep wihr-au-val

Localisation (Lambert 2)

X: 961.720 km

Y: 349.570 km

Z: 325.00 m

Utilisation : aep

Piézométrie indicative (28/09/1982)

Profondeur niveau d'eau : 2.50 m/sol

Cote piézométrique : 322.50 m

Pompage d'essai

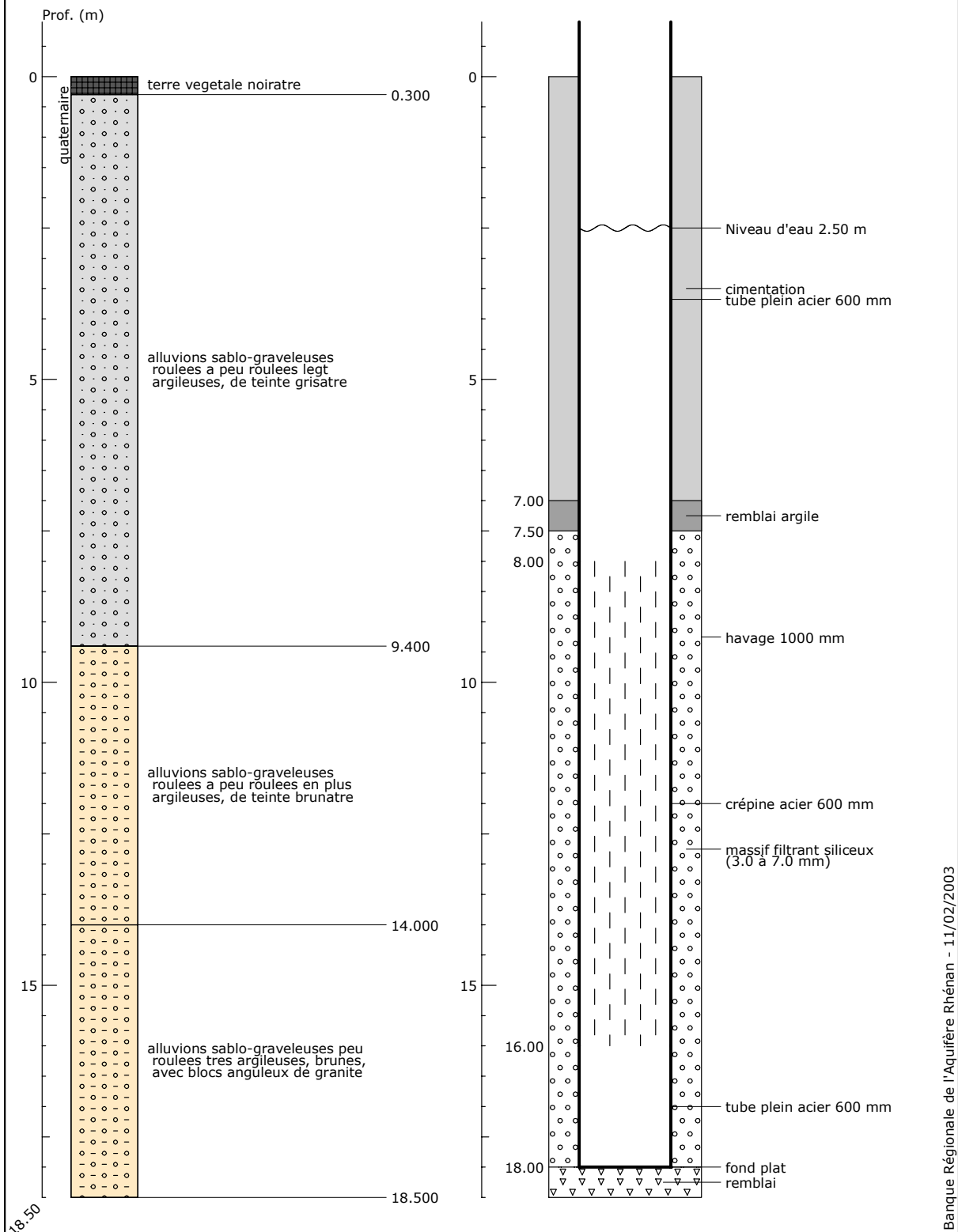

## Banque Régionale de l'Aquifère Rhénan (BRAR)

Maître d'ouvrage :

Région Alsace

Opérateur :

BRGM

Partenaires financiers :

BRGM

Région Alsace

Agence de l'eau Rhin-Meuse

