

Indice : 02723X1230

Désignation : F

Commune : STRASBOURG (67)

Date fin de travaux : 01/04/2004

Lieu-dit : NOUVEL HOPITAL CIVIL (IMPRODUCTIF)

Localisation (Zone Lambert I)

X : 998.413 km

Y : 111.61 km

Z : 139 m (coupe : m)

Nature : FORAGE

Utilisation : EAU-COLLECTIVE

Piézométrie indicative (/ /)

Profondeur d'eau : m/sol

Débit spécifique :

m²/s

Transmissivité :

m²/s

Perméabilité :

m/s

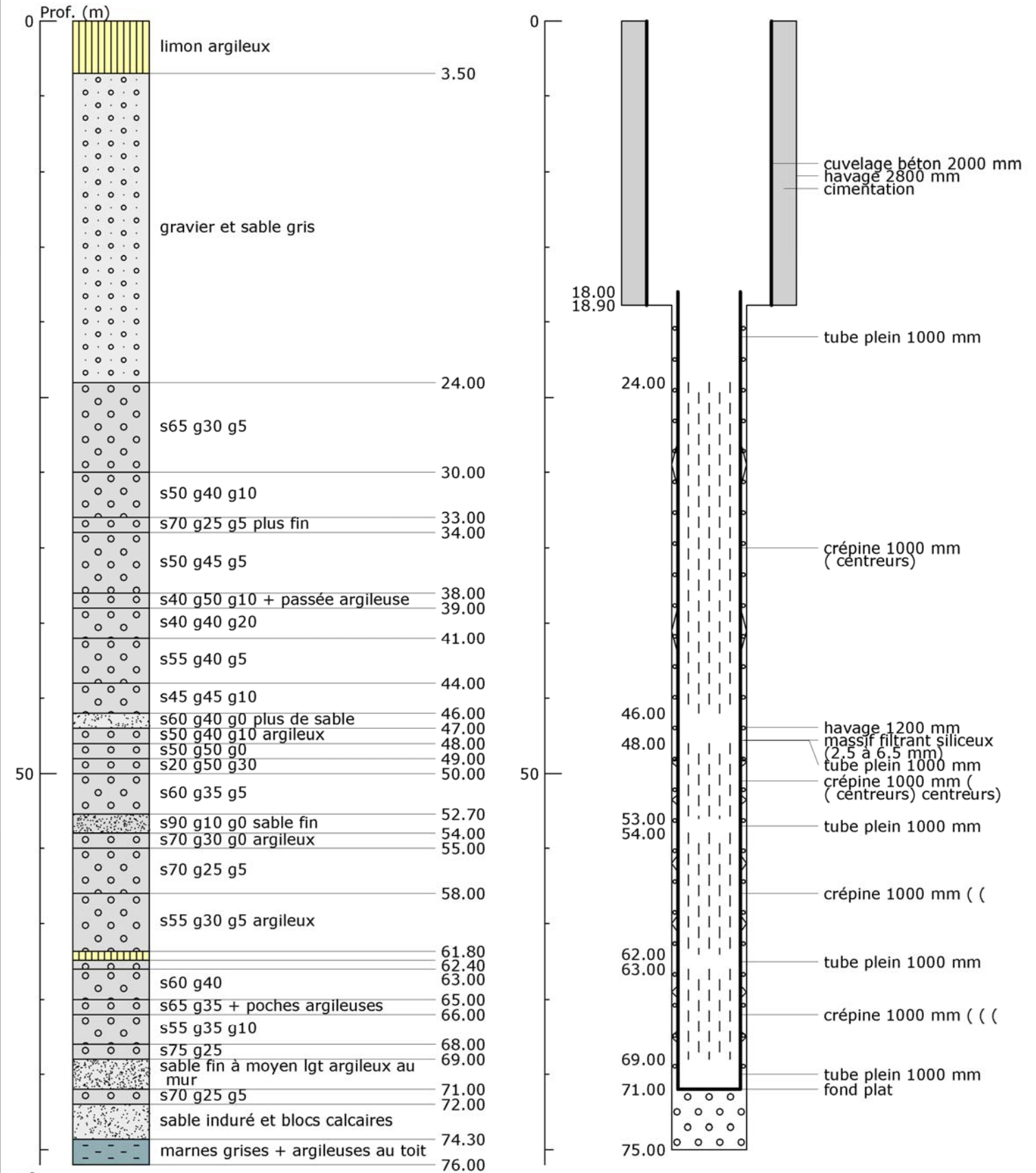

Banque Régionale de l'Aquifère Rhénan (BRAR)

Maitre d'ouvrage :

Région Alsace

Opérateur :

BRGM

Partenaires financiers :

BRGM

Région Alsace

Agence de l'eau Rhin-Meuse

