

Indice : 02348X0188 Désignation : F3 Commune : wantzenau(la) (67)
 Date ouvrage : 09/07/1982 Lieu-dit : wolfert
 Localisation (Lambert 1) Utilisation : aep Piézométrie indicative (28/06/1982) Pompage d'essai PLD 28/06/1982
 X: 1005.490 km Y: 122.234 km Profondeur niveau d'eau : 2.34 m/sol Débit spécifique : 270.00·10⁻³ m²/s
 Z: 131.07 m (coupe : 131.07 m) Cote piézométrique : 128.73 m

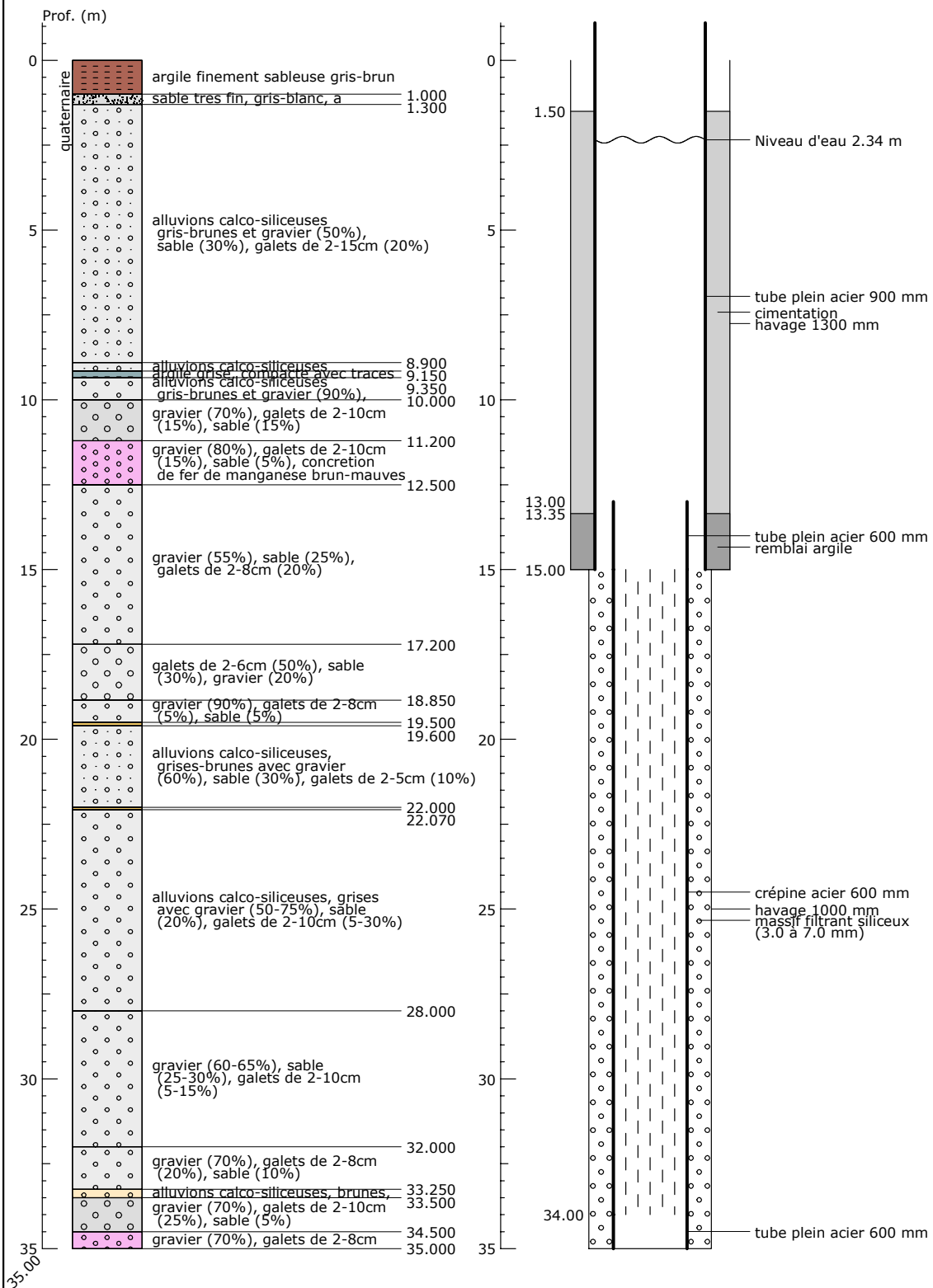

Banque Régionale de l'Aquifère Rhénan - 07/02/2003

Banque Régionale de l'Aquifère Rhénan (BRAR)

Maître d'ouvrage : Région Alsace
Opérateur : BRGM
Partenaires financiers : BRGM, Région Alsace, Agence de l'eau Rhin-Meuse

